

Maststall 1: Schnitt B-B

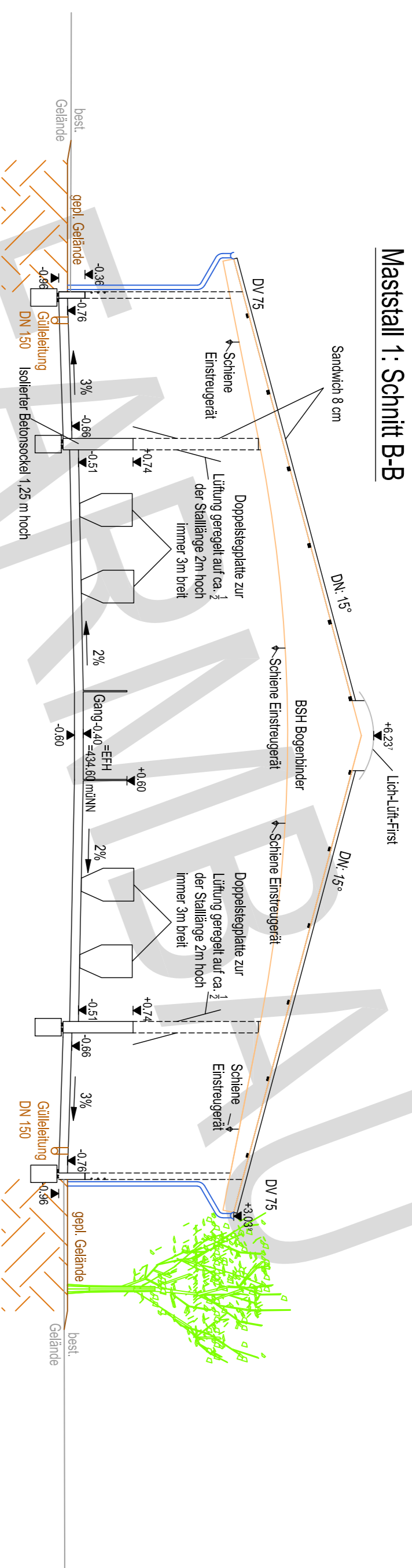

Maststall 2: Schnitt E-E

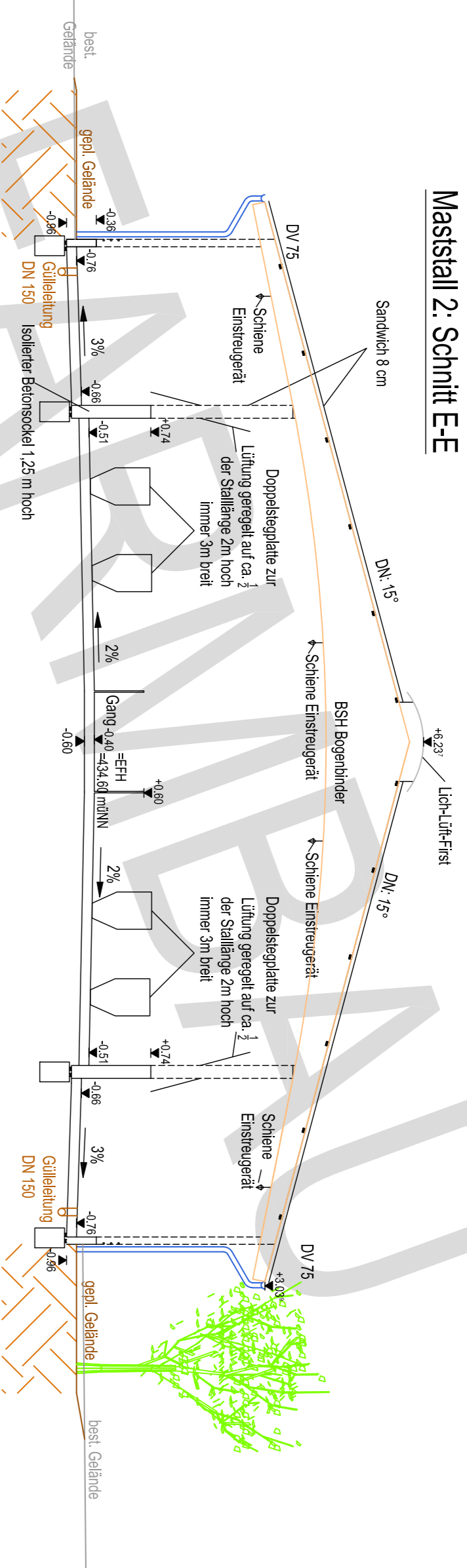

Legende

- insgesamt 459 Mastschwänne
- Geschlossen PVC-Breit
- Gitter
- Scheitere Erströhrgerät
- ▨ Astabdak a 2,030 m²/Tier
- + Bewehrungsbereich a 2,100 m²/Tier

Mastställe 1 und 2: Grundriss

FARMBAU
 Fertigsysteme GmbH
 ImmoPark am See 2
 74595 Langenburh
 Tel. 07905 / 92100 - 0
 Fax 07905 / 92100 - 66

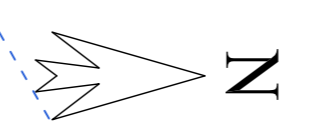
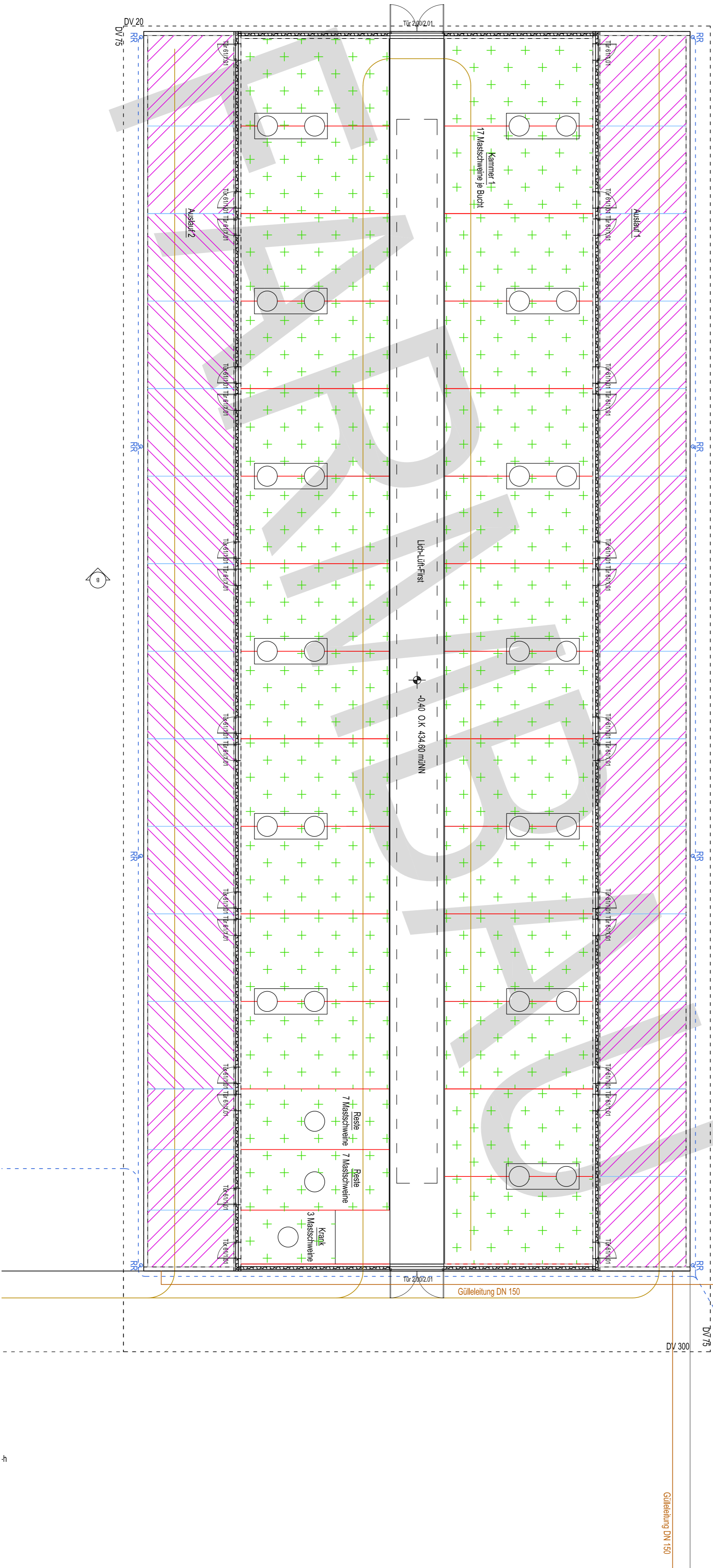

Vestkennungsreihe 2 (2 BA)
 L / b / l = 28,00 / 10,50 / 30
 Vestkennungsreihe 2 (1 BA)
 L / b / l = 28,00 / 15,50 / 30

Gülleleitung DN 150