

SÜDANSICHT

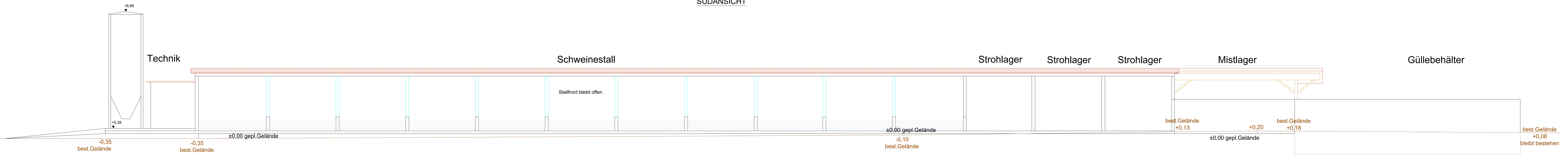

NORDANSICHT

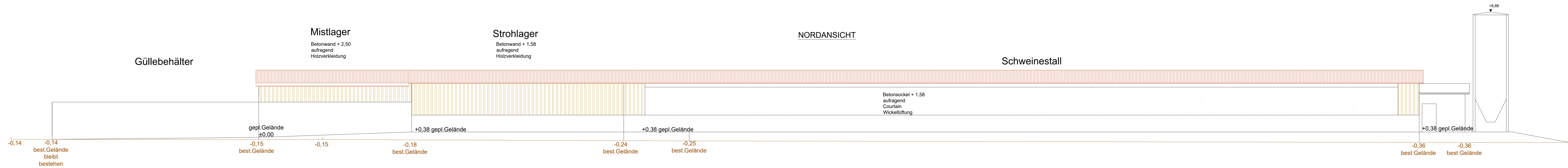

WESTANSICHT

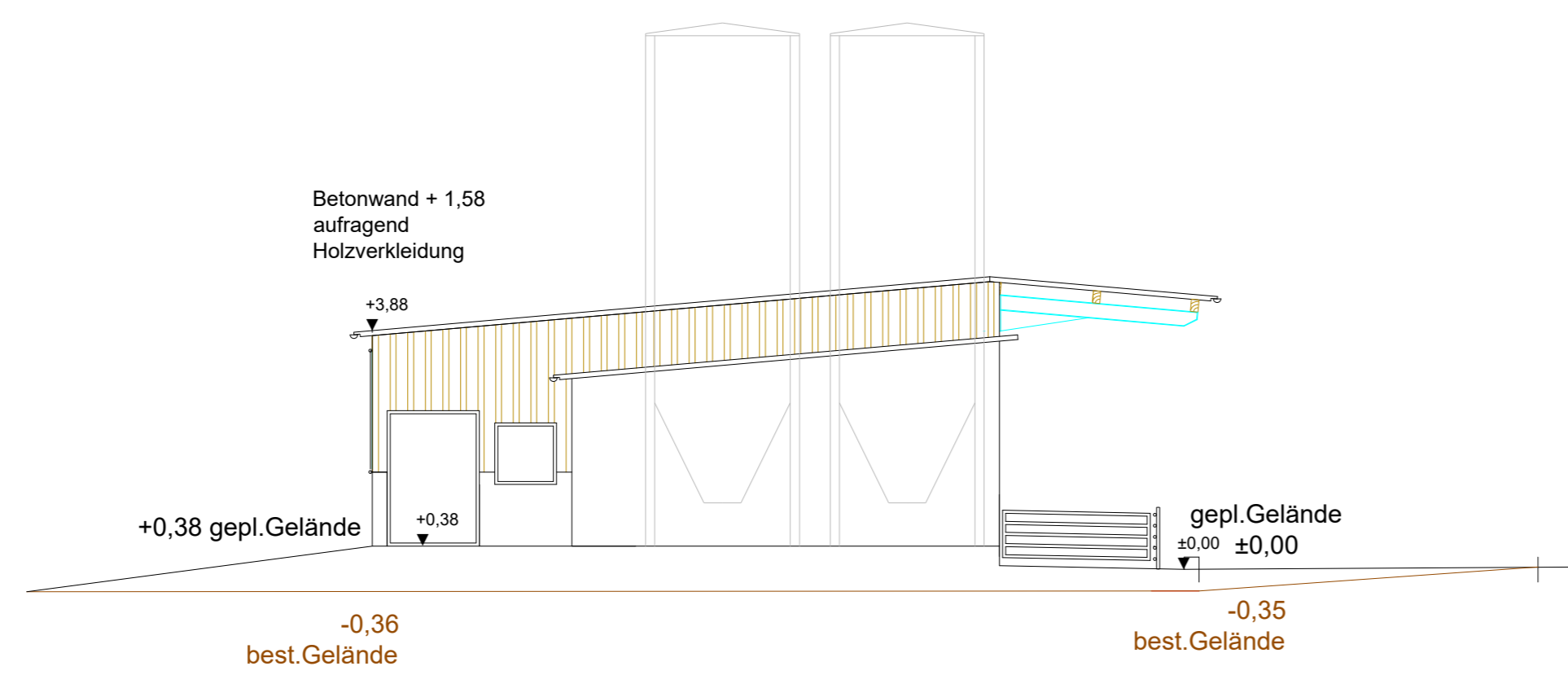

OSTANSICHT

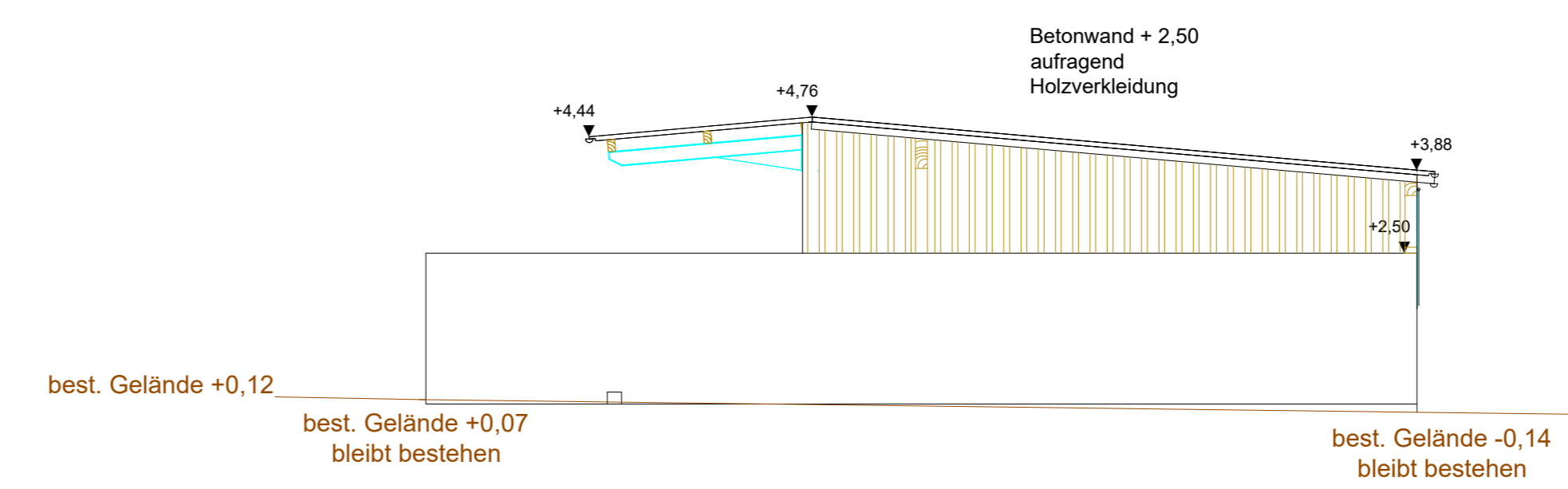

Entwurfsverfasser:
Dipl.-Ing. (FH) Birgit Berchtenbreiter
Kappelbuck 26
86720 Nördlingen
 berchtenbreiter-planung.de

Datum: 14.05.2018 Unterschrift

Neubau eines Schweinestalles
 nach besonders Artgerechter Tierhaltung
 mit Güllegrube und Stroh und Mistlager

Unterschrift

Gemarkung:
 Gemeinde:
 Kreis:
 Flurnummer:

Ansichten
 M:1=100

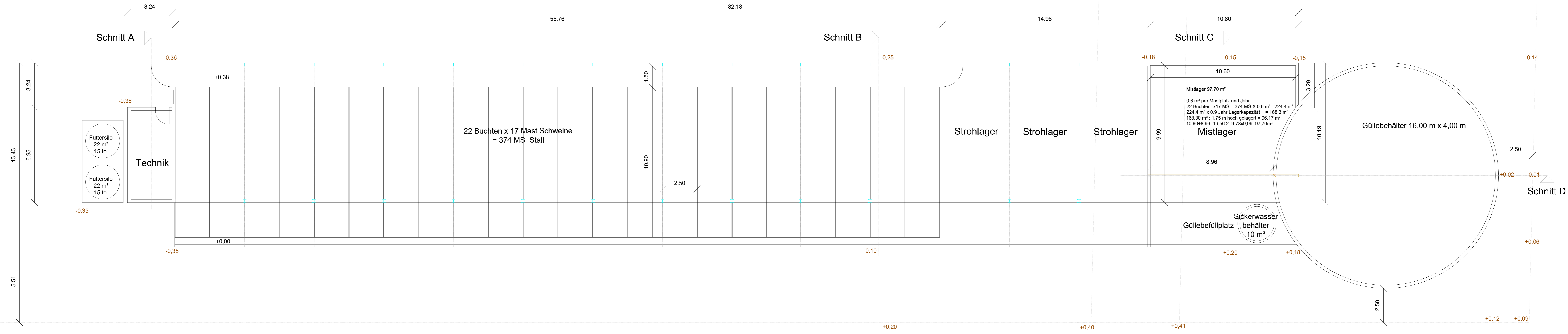

Schnitt A

Dachneigung 5°
Mauerwerk
Holzeinfeldpfetten
Sandwicheindeckung

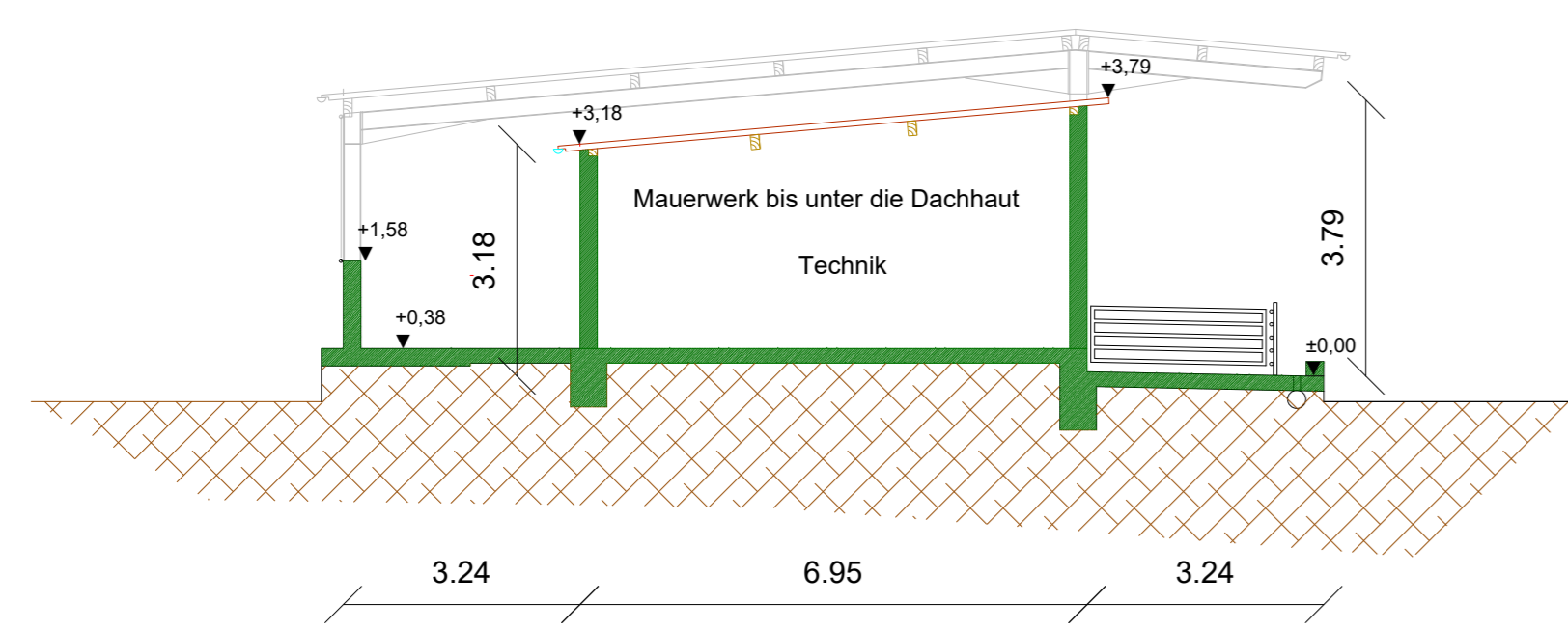

Schnitt B

Dachneigung 5°
Stahlkonstruktion
Holzkoppelpfetten
Sandwicheindeckung

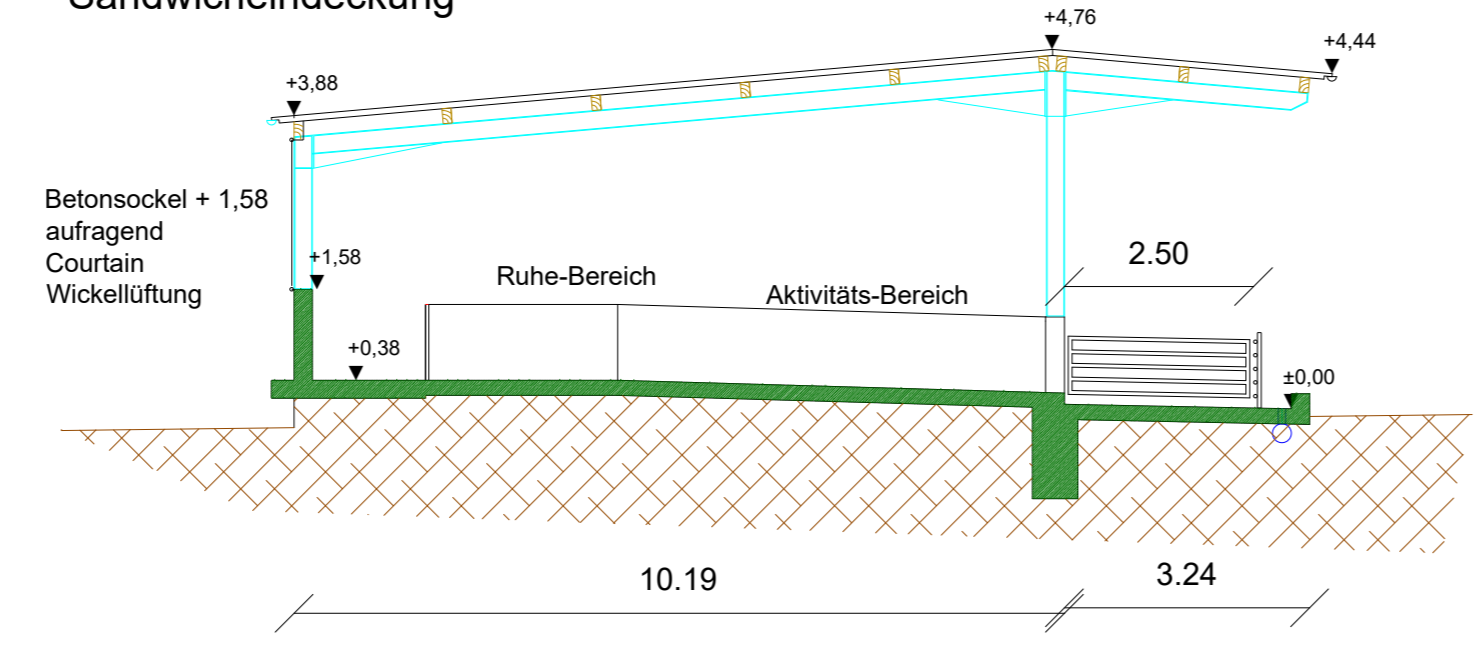

Schnitt C

Dachneigung 5°
Holzunterzüge
freitragendes
Trapezblech

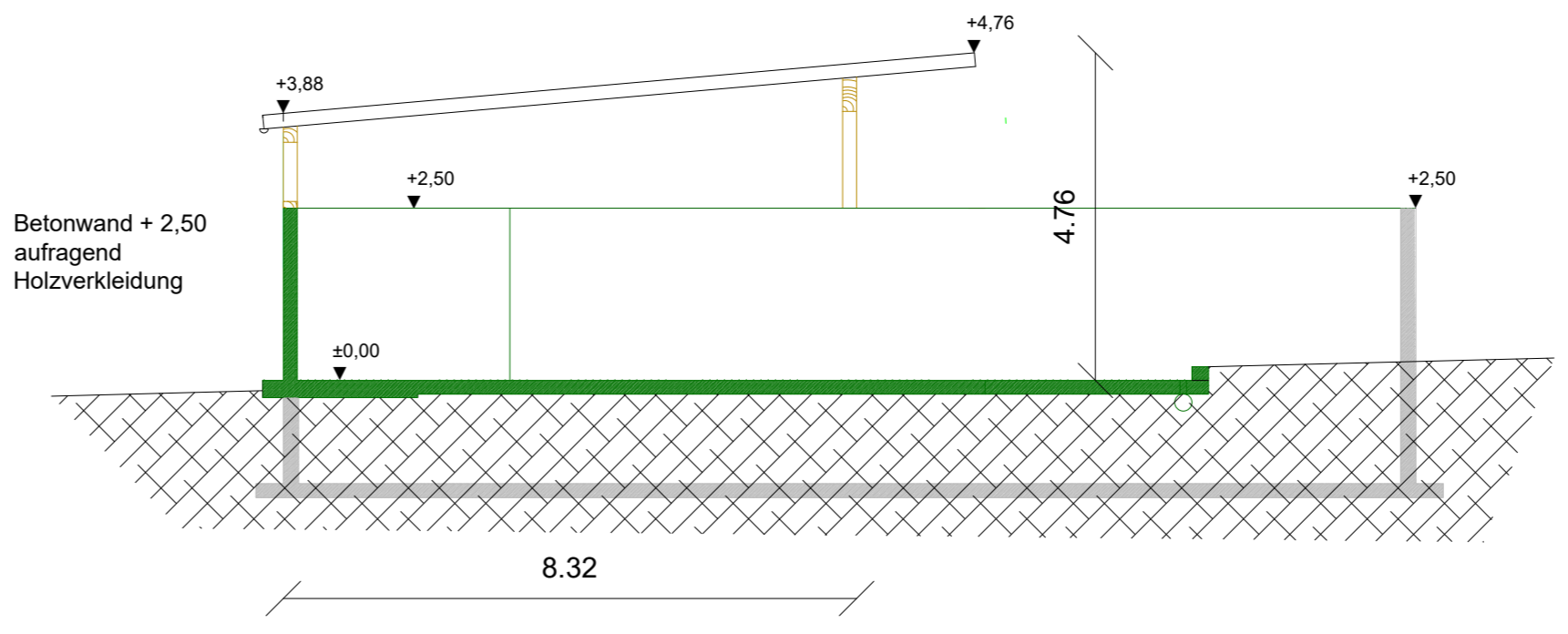

Schnitt B

Schnitt D

Dachneigung 5°
Holzunterzüge
freitragendes
Trapezblech

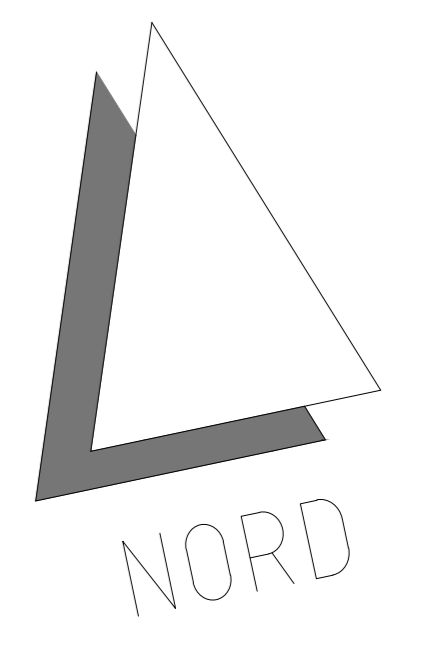
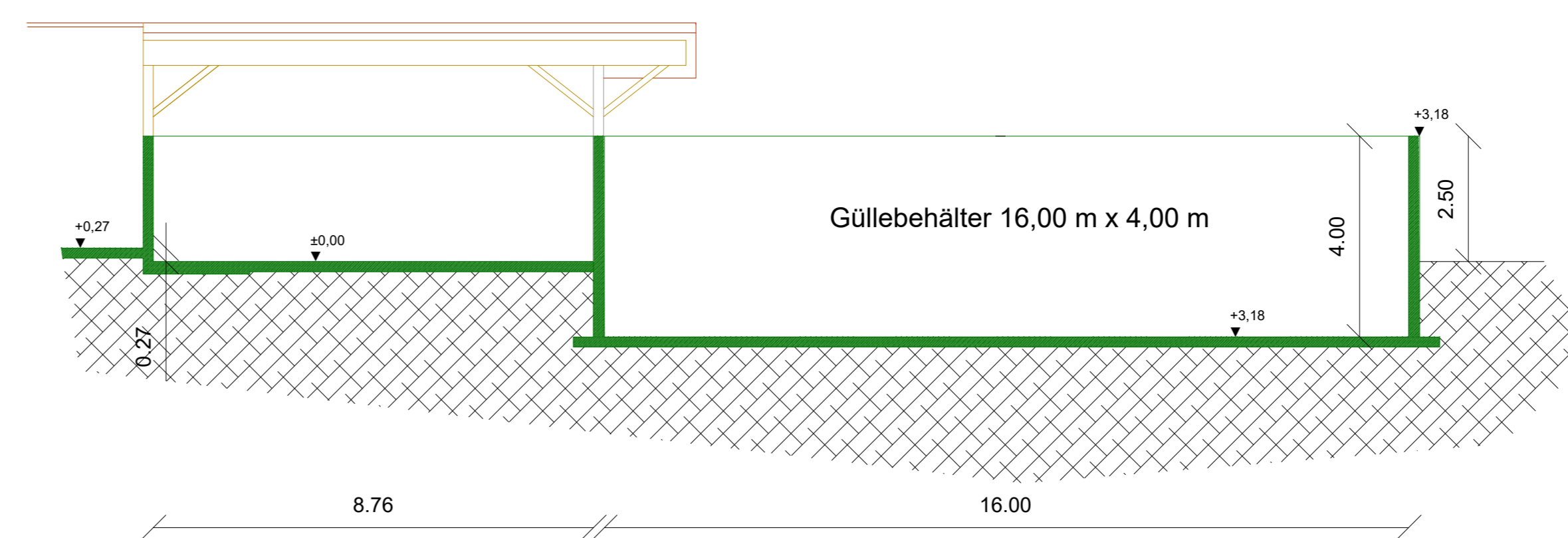

Entwurfsverfasser: Dipl.-Ing. (FH) Birgit Berchtenbreiter Kappelbuck 26 86720 Nördlingen berchtenbreiter-planung.de	
Datum: 14.05.2018	Unterschrift
Neubau eines Schweinestalles nach besonders Artgerechter Tierhaltung mit Güllegrube und Stroh und Mistlager	
Gemarkung: Gemeinde: Kreis: Flurnummer:	Unterschrift Grundriss Schnitte M:1=100